



GUTACHTENNUMMER: 16190177



Auto Plus

Bei Rückfragen bitte Gutachtennummer und Datum angeben

Datum: 07.02.2020

Gutachten

Betreff	Minderwertgutachten
Besichtigungsdatum / Ort	07.02.2020
Besichtigung durch	Simon Matzke
Fahrzeugart	Geländewagen
Hersteller	Audi
Modell / Verkaufsbezeichnung	Q3 TDI quatt.2.0 R4103 A7
Fahrzeug-Identnummer	WAUZZZ8U5ER117887
Anzahl Besitzer	unbekannt
Erstzulassung	28.08.2014
Nächste HU	11/2019
Fahrzeug Dokumente	ZB Teil 1 und 2 (Schein und Brief) lagen nicht vor ZB Teil 1 (Schein) nicht entgegen genommen
Fahrzeug Kennzeichen	Kennzeichen nicht entgegen genommen
Laufleistung	140.889 km / abgelesen
Farbe / Farbcode	Brillantschwarz
Antriebsart	Allradantrieb
Kraftstoffart	Diesel
Hubraum / Leistung	1.968 ccm/ 103 kW
Zylinder / Schadstoffklasse	4
Anzahl Türen / Anzahl Sitze	5 / 5
Getriebe	Automatik
Anzahl Gänge	7
Polster / Farbe	Stoff / Schwarz
Anzahl Schlüssel	2 von 2 Schlüsseln vorhanden
Wartungsheft / Wartungsnachweis	vorhanden / unvollständig
Restlauf bis Service	-100 km

Durchgeführte Wartungen 17.01.2019 bei 124.015 km in Fremdwerkstatt

Probefahrt nicht durchgeführt

Vorschaden Keine Feststellbar

Nachlackierung Keine Feststellbar

Bereifung / Felge

Achse / Größe	Hersteller	Bereifung	Profil [mm]
#1 235/50 R18 97V	Yokohama	Sommerreifen auf Leichtmetall	7 / 7
#2 235/50 R18 97V	Yokohama	Sommerreifen auf Leichtmetall	7 / 7

Ersatzrad

Ablauf: 06/2018 Tirefit vorhanden

Zulässigkeit Räder Alle Achsen zulässig.

Verkehrssicherheit Räder Verkehrssicher

Der Verschleißzustand sowie evtl. Schäden an der Bereifung sind wertmäßig berücksichtigt.

Fahrzeugausstattung

Ausstattung

4 Zyl.Dieselmotor 2,0L Aggr. 03L.L

4-Zyl.Turbodieselmotor 2,0 L/103 KW(4V) TDI Common-Rail, Grundmotor:

TG3/TJ3/TP5/TU3/TU4/TL4/TP4/TM3/TW3/TR4/TS1/TN5

7-Gang-Automatikgetriebe für Allrad

Abgaskonzept, EU5 plus

Airbag für Fahrer und Beifahrer

Allradantrieb

Anschlussgarantie 1 Jahr, max. 60.000 km

Außenspiegel elektr. einstell-/beheizbar

Außenspiegel links, asphärisch

Außenspiegel rechts, asphärisch, großes Sichtfeld

Bauteile ohne besondere Oberfläche

Berganfahrassistent

Bi-Funktionshauptscheinwerfer mit Gasentladungslampe

Capteur de luminosité et détecteur de pluie, pare-brise acoustique avec bande assombri

Climatronic mit Stauluftregelung, FCKW-frei

Dachreling Schwarz

Dachreling, schwarz

Doppelton-Signalhorn

Dreipunkt-Automatikgurt für mittleren Fondsitze
Ebener Ladeboden hinten
Einparkhilfe vorn und hinten
Elektrische Luftzusatzheizung
Elektrische Schnittstelle für externe Nutzung
Elektronisches Stabilisierungsprogramm (ESP)
Feststellbremse
Formhimmel Standard
Frontscheibe, Wärmeschutzverglasung mit Colorstreifen
Geschlossener Aufbau
Geschwindigkeitsregelanlage (GRA) elektronisch
Heckspoiler
Höheneinstellung, manuell, für Vordersitze
Kindersitzverankerung
Komfortpaket
Kraftstoffsystem Diesel, gekühlt
Lautsprecher (aktiv)
Ledermultifunktionslenkrad für Airbag-System
Leichtmetallräder 7J x 18
Leuchtweitenregulierung, autom. dynamisch (reguliert sich im Fahrbetrieb)
Linkslenker
Mittelarmlehne vorn
Modellbezeichnung, Entfall
Multifunktionsanzeige/Bordcomputer
Navigationssystem (LOW)
Nebelschlussleuchte
Nichtraucherausführung
Normalausführung
Normalsitz vorn links
Normalsitz vorn rechts
Pack Sport Design
Pannen-Set
Radio media center (RMC)
Reifen 235/50 R18 97V

Reifendruckkontrolle
 Rücksitzbank ungeteilt, Lehne geteilt umlegbar
 S line selection
 SBBR-Leuchte in LED-Technik
 Scheiben seitlich und hinten in Wärmeschutzverglasung
 Scheibenbremsen vorn
 Scheibenwischer-Intervallschaltung mit Licht/Regensensor
 Scheinwerferreinigungsanlage
 Schriftzugsatz in Grundaufführung
 Seitenairbag vorn, mit Kopfairbag
 Sicherheitsinnenspiegel abblendbar
 Sitzbezüge in Stoff
 Sitzheizung für Vordersitze getrennt regelbar
 Sprachsteuerung
 Start/Stop-Anlage mit Rekuperation
 Stoßfänger verstärkt
 Système de navigation GPS avec carte SD
 Tagesfahrlichtschaltung -- NAR --
 Telefonvorbereitung für Handy
 Wegfahrsperrung elektronisch
 Zentralverriegelung "Keyless-Entry" ohne Safesicherung
 Zierleisten schwarz

Wertmindernde Faktoren

Nr.	Bauteilgruppe	Beschreibung
1	Seitenwand links	Seitenwand - Kratzer - auslegen / polieren
2	Ausrüstung	Tirefit Füllmittel - abgelaufen - erneuern
3	Motorhaube	Dämmmatte - fehlt - erneuern
4	Sonstiges	Hauptuntersuchung - fällig - erneuern
5	Stoßfänger hinten	Rückstrahler links - verkratzt / verschürft - erneuern
6	Heckklappe/-tür	Verkleidung Standard unten - verkratzt / verschürft - erneuern
7	Stoßfänger vorn	Stoßfänger vorn - verkratzt / verschürft - Smart Repair
8	Ausrüstung	Fahrzeugschlüssel m. Fernb. (Erkennt den Schlüssel nicht immer) - Teilfunktion - Diagnose durchführen

9	Sonstiges	Inspektion/Wartung (Ohne Ölwechsel) - fällig - erneuern
10	Stoßfänger hinten	Stoßfänger hinten - verkratzt / verschürft - lackieren
11	Karosserie	Karosserie - beklebt/ beschriftet - entkleben/neutralisieren
12	Tür hinten rechts	Tür - Delle / Lackschaden - instandsetzen und lackieren
13	Verglasung	Frontscheibe - Steinschlag - erneuern
14	Rad/Reifen	Felgensatz komplett - abweichend Auslieferungszustand - erneuern

Gebrauchsspuren

Nr. Bauteilgruppe Beschreibung

Das Fahrzeug weist dem Alter, der Laufleistung und dem Einsatzzweck entsprechende Gebrauchsspuren auf.

Hinweise zum Gutachten

Angaben zum Auftrag und zum Begutachtungsumfang:

Es wurde der Auftrag erteilt, eine Fahrzeugbewertung über das beschriebene Fahrzeug zu erstellen.

Fahrzeug-Identifizierung:

- Die Fahrzeug-Identifizierungs-Nummer (FIN) wurde am Fahrzeug abgelesen.

Besichtigungsbedingungen:

- Die Besichtigungsbedingungen waren zur Untersuchung des Fahrzeuges ausreichend.
- Zur Untersuchung des Fahrzeuges standen keine Hubmittel bzw. Grube zur Verfügung. Aus diesem Grund war die Besichtigung der Fahrzeugunterseite nur begrenzt möglich.

Probefahrt / Probelauf von Motor und Aggregaten:

- Es wurde bei der Besichtigung des Fahrzeuges keine Probefahrt durchgeführt.
- Ein Probelauf des Motors wurde durchgeführt.

Vorschäden:

- Am Fahrzeug konnten augenscheinlich weder reparierte noch unreparierte Vorschäden festgestellt werden.

Weitere Hinweise und Feststellungen:

- Die getroffene Feststellung beinhalten weder eine Fahrzeugabnahme im Sinne der StVZO, noch im Sinne des Gewährleistungsrechtes.

- Werden nach der Demontage der Anbauteile des Anstoßbereiches bzw. nach Durchführung einer Fahrzeugvermessung oder nach Prüfung der in der Schadenkalkulation unter "P" angegebenen Positionen weitere Beschädigungen festgestellt, die eine Erweiterung des vorgesehenen Reparaturumfanges bzw. eine Änderung des vorgeschlagenen Reparaturweges zur Folge haben, wird um sofortige Benachrichtigung des Sachverständigen durch den Reparateur gebeten.
Eine Nachbesichtigung des Fahrzeuges zur Feststellung des Umfanges der Reparaturерweiterung und damit verbundenen Kostenausweitung wird in diesem Fall durch den Sachverständigen umgehend durchgeführt. Die für die Schadenerweiterung ursächlichen Altteile sind bis zur Nachbesichtigung durch den Sachverständigen aufzubewahren.



Unterschrift Sachverständiger (Simon Matzke)

Vorliegendes Druckexemplar wurde auf elektronischem Wege erzeugt. Der benannte Sachverständige versichert, dass der Inhalt die von ihm getroffenen Feststellungen korrekt wiedergibt. Es ist ohne Originalunterschrift gültig.

Anlagen: 25 Übersichtsfotos, 20 Beschädigungsfotos

Übersichtsfotos



Abbildung 1: Schräg vorne



Abbildung 2: Schräg vorne



Abbildung 3: Schräg hinten



Abbildung 4: Schräg hinten



Abbildung 5: Innenraum



Abbildung 6: Innenraum



Abbildung 7: Innenraum



Abbildung 8: Innenraum



Abbildung 9: Innenraum



Abbildung 10: Innenraum



Abbildung 11: Innenraum



Abbildung 12: Innenraum



Abbildung 13: Sonstiges



Abbildung 14: Sonstiges



Abbildung 15: FIN / Typenschild



Abbildung 16: Räder/Reifen



Abbildung 17: Räder/Reifen



Abbildung 18: Räder/Reifen



Abbildung 19: Räder/Reifen



Abbildung 20: Fahrzeugdokumente



Abbildung 21: Fahrzeugdokumente



Abbildung 22: Fahrzeugdokumente



Abbildung 23: Fahrzeugdokumente

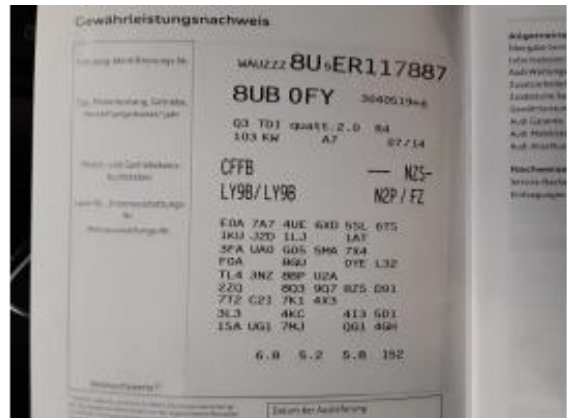

Abbildung 24: Schweller

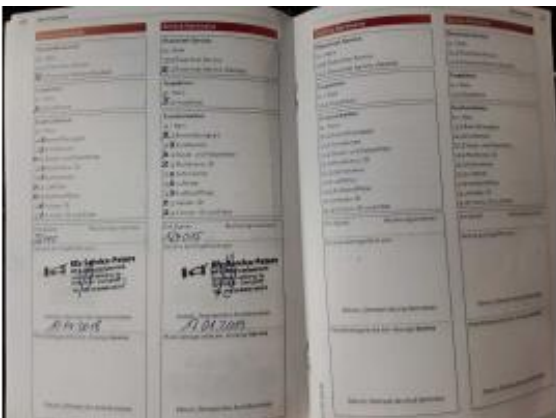

Abbildung 25: Schweller

Beschädigungsfotos



Beschädigung 1: Seitenwand links: Seitenwand - Kratzer - auslegen / polieren



Beschädigung 1: Seitenwand links: Seitenwand - Kratzer - auslegen / polieren



Beschädigung 3: Motorhaube: Dämmmatte - fehlt - erneuern



Beschädigung 4: Sonstiges: Hauptuntersuchung - fällig - erneuern



Beschädigung 5: Stossfänger hinten: Rückstrahler links -



Beschädigung 6: Heckklappe/-tür: Verkleidung Standard

verkratzt / verschürft - erneuern



Beschädigung 6: Heckklappe/-tür: Verkleidung Standard unten - verkratzt / verschürft - erneuern

unten - verkratzt / verschürft - erneuern



Beschädigung 7: Stossfänger vorn: Stossfänger vorn - verkratzt / verschürft - Smart Repair



Beschädigung 7: Stossfänger vorn: Stossfänger vorn - verkratzt / verschürft - Smart Repair



Beschädigung 9: Sonstiges: Inspektion/Wartung (Ohne Ölwechsel) - fällig - erneuern



Beschädigung 10: Stossfänger hinten: Stossfänger hinten - verkratzt / verschürft - lackieren



Beschädigung 10: Stossfänger hinten: Stossfänger hinten - verkratzt / verschürft - lackieren



Beschädigung 10: Stossfänger hinten: Stossfänger hinten - verkratzt / verschürft - lackieren



Beschädigung 12: Tür hinten rechts: Tür - Delle / Lackschaden - instandsetzen und lackieren



Beschädigung 12: Tür hinten rechts: Tür - Delle / Lackschaden - instandsetzen und lackieren



Beschädigung 13: Verglasung: Frontscheibe - Steinschlag - erneuern



Beschädigung 13: Verglasung: Frontscheibe - Steinschlag - erneuern



Beschädigung 13: Verglasung: Frontscheibe - Steinschlag - erneuern



Beschädigung 13: Verglasung: Frontscheibe - Steinschlag - erneuern



Beschädigung 14: Rad/Reifen: Felgensatz komplett - abweichend Auslieferungszustand - erneuern